

begane grond



voorgevel



zijgevel rechts



(bestaand) achtergevel



(nieuw) zijgevel aanbouw



(nieuw) achtergevel S1 en S2

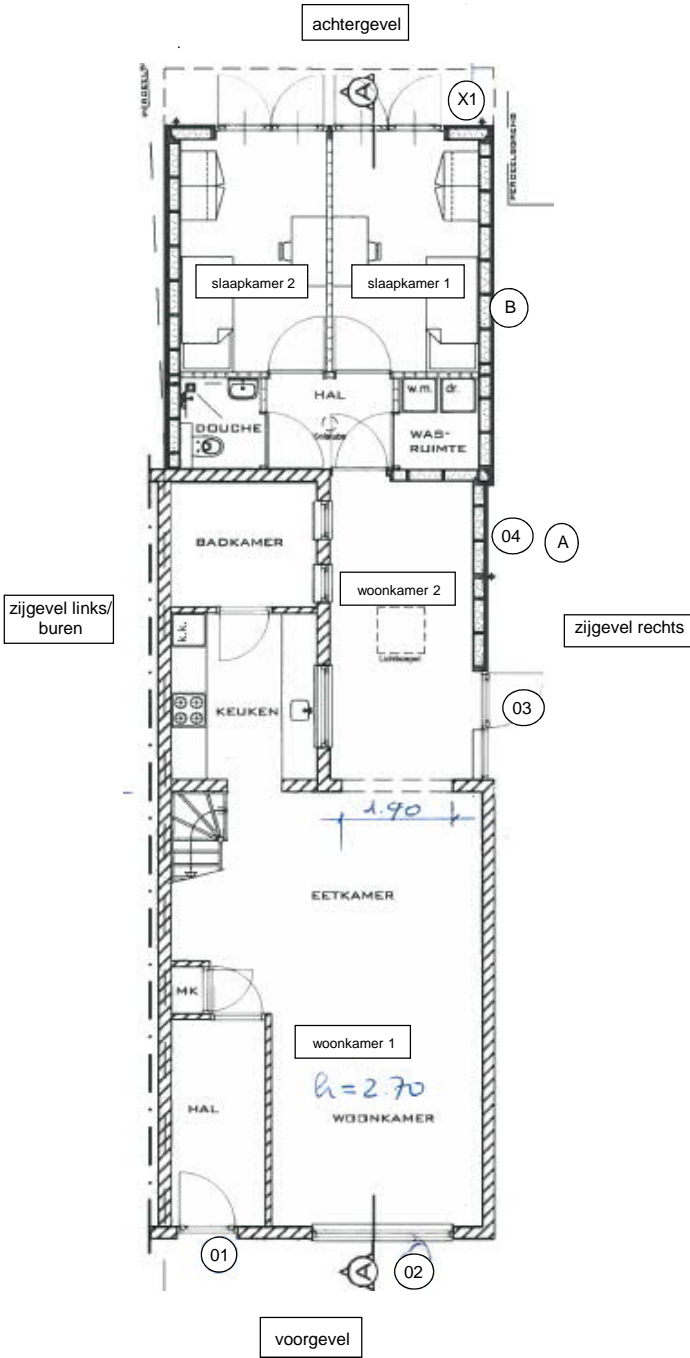

Woonkamer					
	3	Bz17	kozijn schilderen	1	3,74 m2
		Be04(3)	vaste deel: dubbel glas type 3 in de dag van het kozijn	1	0,70 * 2,00 m2
		Ba14d(3)	nieuw uitzetraam met glastype 3	1	0,93 * 0,40 m2
		Bb14(3)	nieuwe naar buiten draaiende deur met glastype 3	1	0,93 * 2,20 m2
		Bp02	isolatie van een houten paneel /borstwering in een kozijn	1	0,50 m2
	A	Bp12	isolatiepakket in een gevel	1	7,00 m2
	4	Bz17	kozijn schilderen	1	1,50 m2
		Be04(3)	vaste deel: dubbel glas type 3 in de dag van het kozijn	2	1,40 * 0,50 m2
		Bg05a(34)	ventilatioerooster type 34	2	1,25 m

Slaapkamer 1					
	B	Bp11	isolatiepakket in een gevel	1	12,00 m2
	X1	Eb20b	mechanisch ventilatioerooster (type sonair) op schuindak	1	
	C	Nb18(3)	nieuwe aluminium schuifkantelpui	1	1,8 * 2,40 m2
	D	Nb19(3)	nieuwe kunststof schuifkantelpui	1	1,8 * 2,40 m2

1e verdieping



voorgevel



zijgevel rechts



achtergevel

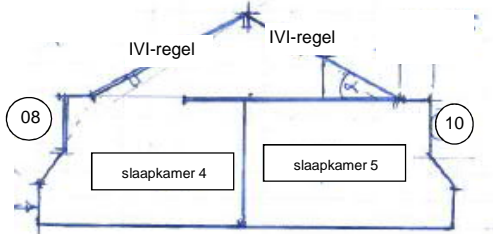
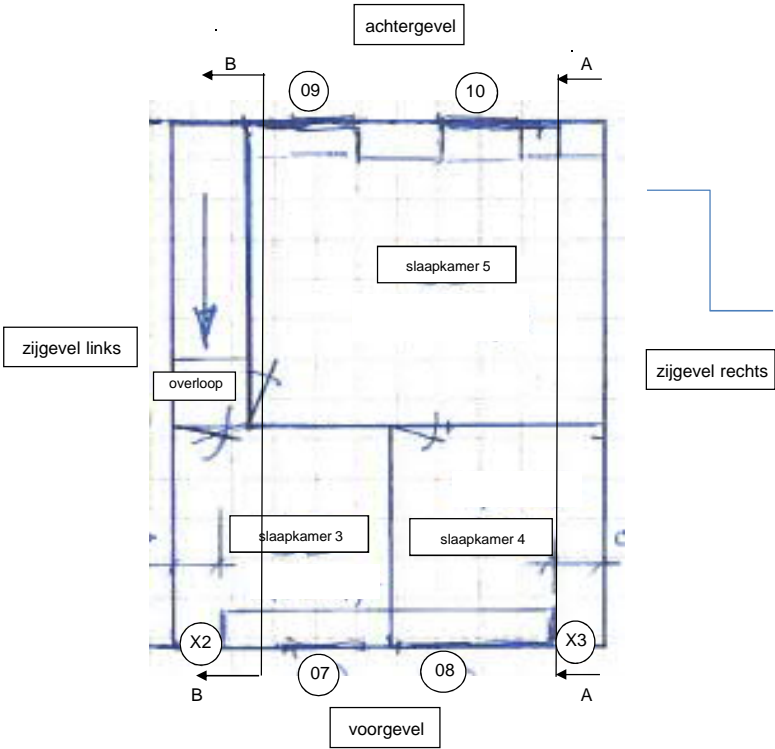

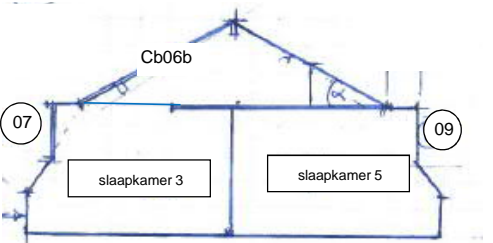

doorsnede A-A





doorsnede B-B

Slaapkamer 3



plaats	code	toelichting code	aantal	afmetingen
7	Bz17	kozijn schilderen	1	1,87 m2
	Na02(3)	Een nieuw houten kozijn met glastype 3	1	1,82 * 1,03 m
	Na14	Naar buiten draaiend raam in nieuwe kozijn 1 raam uitvoeren als vast raam	3	0,60 * 1,03 m
X2	Eb20b	mechanisch ventilatierooster (type sonair) op schuindak	1	
D	Ca13	plat dak van buitenaf isoleren	1	0,83 m2
E	Db14	zijkant dakkapel van buitenaf isoleren	1	0,3 m2
F	Cb16	schuine dak van binnenuit isoleren	1	2,97 m2
Pakket F aanbrengen van plafond tot bovenzijde knieschot. Isolatie minerale wol in dambordpatroon aanbrengen (50% van de totale oppervlak).				
G	Ha01	nieuw gipsplafond	1	7,74 m2
Vliering aan de noordzijde/voorgevel isoleren met:				
H	Cb16	schuine dak van binnenuit isoleren	1	9,00 m2
Pakket H aanbrengen van plafond tot aan de nok. Isolatie minerale wol in dambordpatroon aanbrengen (50% van de totale oppervlak).				



1e verdieping



voorgevel



zijgevel rechts



achtergevel

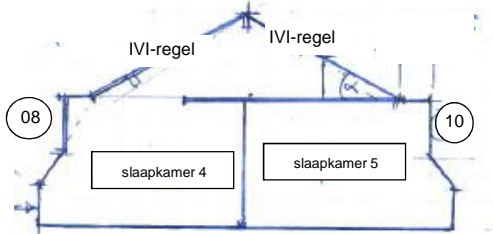
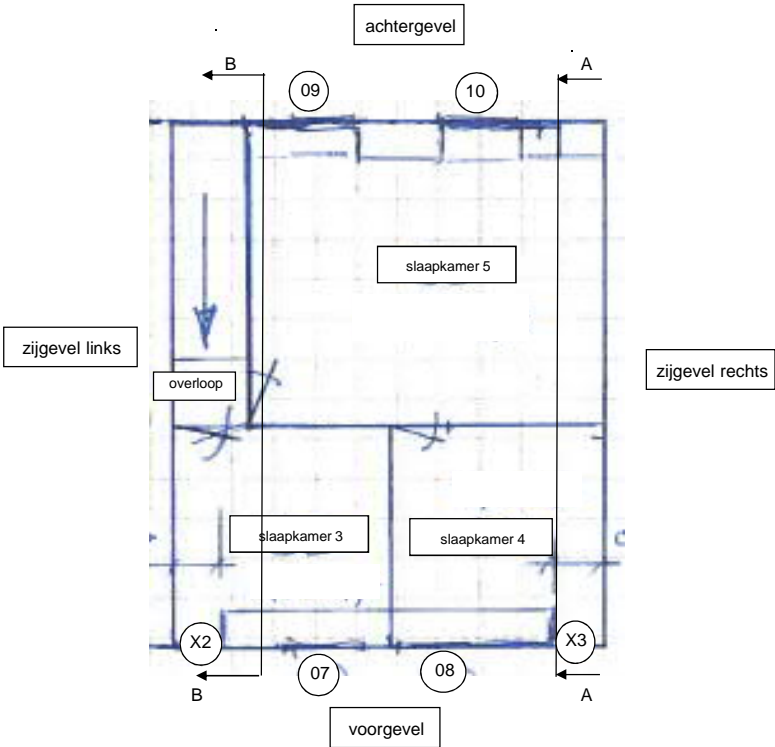

doorsnede A-A

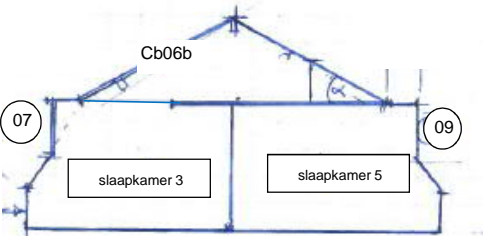

doorsnede B-B

Slaapkamer 4 incl vliering

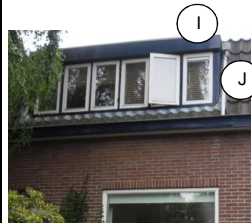

plaats	code	toelichting	code	aantal	afmetingen
8	Bz17	kozijn schilderen		1	1,87 m2
	Na02(3)	Een nieuw houten kozijn met glastype 3		1	1,82 * 1,03 m
	Na14	Draairaam in nieuwe kozijn		3	0,60 * 1,03 m
	Ng06a(34)	1 draairaam uitvoeren als vast raam		1	0,6 m1
	Ng06b(34)	ventilatierooster op tussendorpel		1	0,6 m1
		ventilatierooster op paneel			
I	Ca13	plat dak van buitenaf isoleren		1	0,83 m2
J	Db14	zijkant dakkapel van buitenaf isoleren		1	0,3 m2
K	Cb17	schuine dak van binnenuit isoleren		1	2,97 m2
	Cb04	kieren van dakbeschot dichten met houten plaat		1	2,97 m2
Pakket K aanbrengen van plafond tot bovenzijde knieschot. Isolatie minerale wol in dambordpatroon aanbrengen (50% van de totale oppervlak).					
Vliering/S4 aan de noordzijde/voorgevel isoleren met: L Cb17 schuine dak van binnenuit isoleren Pakket L aanbrengen van plafond tot aan de nok. Isolatie minerale wol in dambordpatroon aanbrengen (50% van de totale oppervlak).					
				1	9,00 m2
Vliering/S4 aan de zuidzijde/achtergevel isoleren met: M Cb17 schuine dak van binnenuit isoleren Pakket M aanbrengen van knieschot tot aan de nok. Isolatie minerale wol in dambordpatroon aanbrengen (50% van de totale oppervlak).					
				1	4,54 m2
11	Da04	nieuw dakraam		1	0,72 * 0,92 m2



Slaapkamer 5

Slaapkamer 5 wordt niet geïsoleerd, de huidige situatie voldoet reeds aan de geluidseisen